Kreissportbund OSNABRÜCK–LAND

Sportjugend Osnabrück-Land
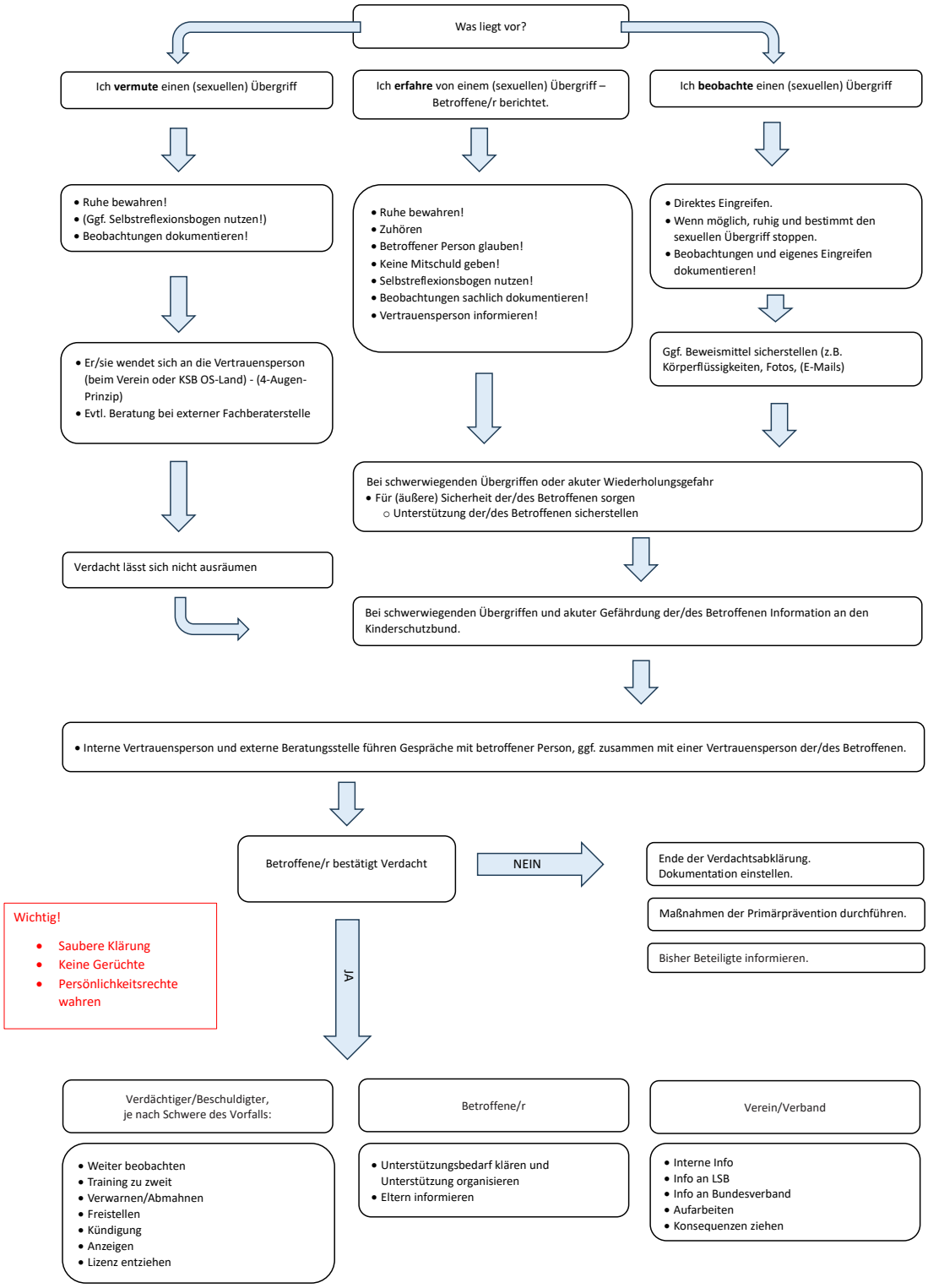
Handlungsleitfaden bei Vorfall und Verdacht